

Financiële bijsluiter

De Levensverzekering op vaste termijn

van Conservatrix Levensverzekeringen N.V.



Het product



De risico's



De kosten



De opbrengst



Eerder beëindigen

Gebruik de Financiële Bijsluiter vóór u overgaat tot het afsluiten van de levensverzekering De Levensverzekering op vaste termijn. Vergelijk deze Financiële Bijsluiter ook met de bijsluiter van andere levensverzekeringen. Lees ook de offerte en/of de algemene voorwaarden.

Let op! Er wordt gerekend met een inleg van € 1.200 per jaar. Uw persoonlijke keuzes en situatie kunnen van invloed zijn op de resultaten die in deze bijsluiter vermeld worden. Meer informatie: www.definancieelbijsluiter.nl of vraag een adviseur.

Heeft u vragen?

Conservatrix Levensverzekeringen N.V., Postbus 6, 3740 AA Baarn, (035) 548 08 72 of neem contact op met een adviseur.

Deze Financiële Bijsluiter is opgesteld op 1 mei 2007 volgens de voorschriften van de Autoriteit Financiële Markten (www.afm.nl). Deze organisatie houdt toezicht op sparen, lenen, beleggen en verzekeren.

Let op!

Er wordt gerekend met een inleg van € 1.200 per jaar

Wat houdt De Levensverzekering op vaste termijn in?



U gaat

verzekeren

U moet

elke maand premie betalen
Vraag naar het bedrag

U kunt

bij overlijden een (vast) bedrag nalaten aan nabestaanden

én sparen

elke maand een bedrag storten
Vraag naar het bedrag

een gegarandeerd bedrag bijeen krijgen

Wat zijn de risico's?



Risico dat u uw inleg niet terugkrijgt

Bij tussentijdse beëindiging (3 jaar)

zeer groot
groot
vrij groot
klein
zeer klein

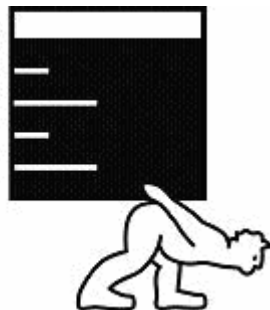

Bij gehele looptijd (20 jaar)

zeer groot
groot
vrij groot
klein
zeer klein

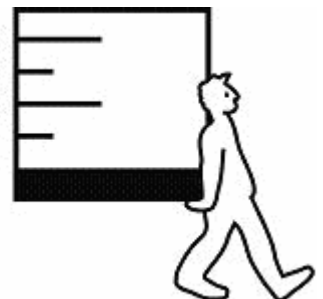

Wat kan er gebeuren in het ergste geval?

bij tussentijdse beëindiging kunt u 45% van uw inleg kwijtraken

bij een gehele looptijd (20 jaar) ontvangt u 118% van uw inleg terug

Wat zijn de kosten?



De kosten bij een voorspelling op basis van een waardevermeerdering van het kapitaal van 4%

	Inleg	Rendement	Uw kosten	Wat u overhoudt	
Na 1 jaar			€ 14 verzekeringspremie € 267 overige kosten € 822 bij eerder beëindigen		na 1 jaar is uw netto rendement +99,9%
	€ 1.200	+ € 37	- € 1.103	= € 134	
Na 10 jaar			€ 179 verzekeringspremie € 2.669 overige kosten € 846 bij eerder beëindigen		na 10 jaar is uw netto rendement -2,5%
	€ 12.000	+ € 2.280	- € 3.694	= € 10.586	
Na 20 jaar			€ 349 verzekeringspremie € 5.338 overige kosten € 0 bij eerder beëindigen		na 20 jaar is uw netto rendement +1,6%
	€ 24.000	+ € 10.038	- € 5.687	= € 28.351	

Wat kan De Levensverzekering op vaste termijn opbrengen?



De opbrengst bij een voorspelling op basis van historie

De opbrengst bij een voorspelling op basis van een waardevermeerdering van het kapitaal van 4%

De opbrengst bij een pessimistische voorspelling

De opbrengst is hoger dan de inleg

De opbrengst is hoger dan de inleg

De opbrengst is hoger dan de inleg

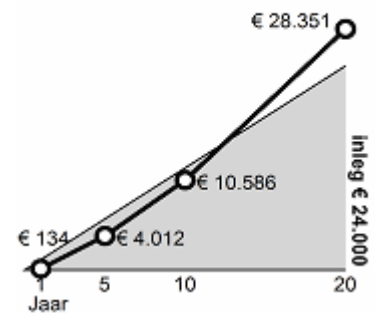
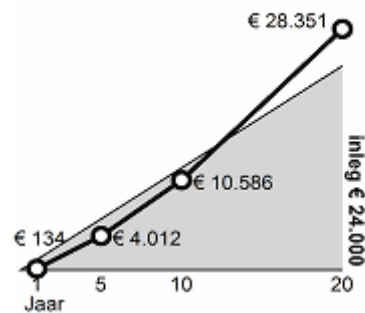
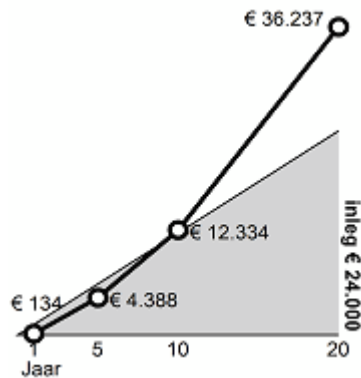

Wat gebeurt er bij eerder beëindigen?

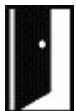

Eerder beëindigen

bij overlijden

bij opzeggen (bijvoorbeeld bij scheiding, baanverlies, arbeidsongeschiktheid)

Gevolgen

uw nabestaande krijgt een (vast) bedrag
Vraag naar de voorwaarden

u heeft kosten
Vraag naar de bedragen